TOM BRAKS

No 186

150 KURUŞ

TAY YAYINLARI

ozanbarış & palio68

HAFTALIK MECMUA

KARİKATÜR

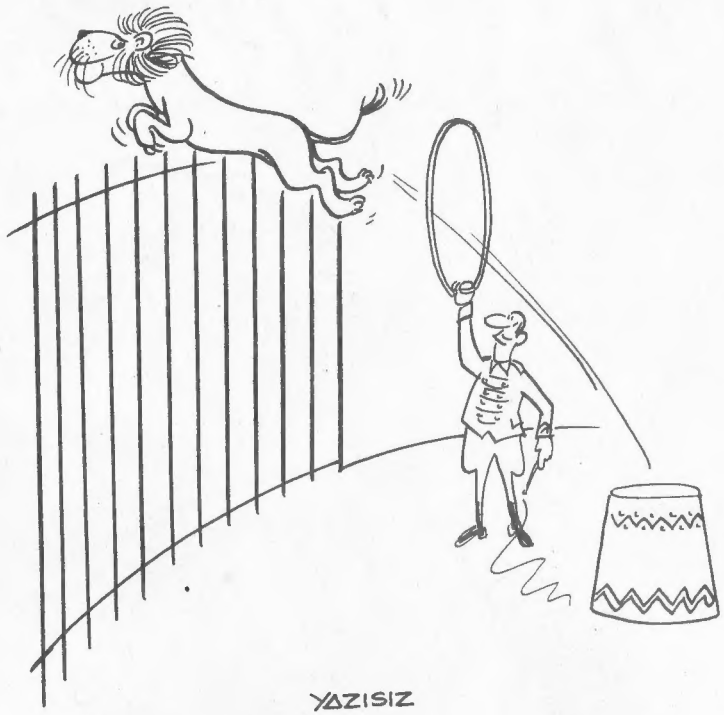

YAZISIZ

— ASLANI GÖREBİLDİN Mİ OTTO?.

YAZISIZ

TOM BRAKS

NERONUN SIRRI

Nº 186

uzanbarış & pati068

AZ İLERDE... OOO

VAY! BATI MEZARLIKLARINI DOLDURAN O MALÛM İDEALİSTLERDEN BİRİ DAHA..
YA SEN? KEN DİNDEN HIZLISI MADIĞINI SİLÂHSÖR BULUNSANAN LERDEN DEĞİL MİSİN?
ÜÇ SANİYE SONRA SİLÂHIMIN KABZASINA BİR YILDIZ DAHA KAZIYACAĞIM! BİR.. İKİ..
VE ÜÇ..!
KÖR SEYTAN!
NASIL OLUR?.. BENDEN SÜRATLİ ÇEKTİ..!
ŞİMDİ SIRA SİZDE ZEHİRLİ KÖFTELER!
LÂNET OLSUN! SARILIN SİLÂHLARA..!

EYVAH!.
AH!.
İDEALİMİZ SİZİN GİBİ ÇAKALLARI YOLA GETİRMEKTİR!
SİLÂHLARI DOLDURMAYA ZAMAN YOK.. ÇABUK ATLARA..!
BİR GÜN YİNE KARŞILAŞIRIZ..!
HER ZAMAN HAZIRIM..!
HA! HA! ÖDLEK TAVŞAN GİBİ KAÇIYORLAR..!
HEY! YANIK KÖFTE.. ÇOBANLAR NEREDE?..
SİLÂH SESLERİ KESİLDİ.. ÇIKALIM..!
HA! HA! KORKMAYIN ARKADAŞLAR! ÇIKIN! ORTALIK SÜT LİMAN OLDU.. TOM BRAKS'IN ŞAKASI YOKTUR..!

DUYDUNUZ MU? TOM BRAKS GELMİŞ.. KURTULDUK!
ARKADAŞLARIMA TEŞEKKÜR EDİN!.
YAŞASIN TOM BRAKS!
TOM BRAKS'IN ARKADAŞLARI DA..!
NASIL TEŞEKKÜR EDECEĞİMİZİ BİLEMİYORUZ!.
ÇOK DOKUNAKLI..
SEVGİ TEZAHÜRATI İLE KARŞILANMAK ÇOK HOŞ.!
NERON! HAYIR!
OOOUUUH!
DUR NERON! NE YAPTIN?.
DLENG!
DLENG..
AAAY!..

TEŞEKKÜR ŞEKLİNE DİYECEK YOK!
NERON'U HOŞ GÖRÜN, SİLÂH SESİNDEN HOŞLANMAZ.
ÖYLE Mİ? NEREDE O NERON?
KIYMA YAPACAĞIM, SONRA DA KÖFTE YAPIP YİYECEĞİM ONU?
EYVAH!.. BUNA MÜSAADE... SEN..
SEN.... AAA.. SEN TONTON DEĞİL MİSİN?
KALİFORNİYA'NIN BÜTÜN KÖFTELERİ! HERBERT PEKÖREL!
BURADA NE İŞİN VAR PEKÖREL?
GÖRDÜĞÜN GİBİ..
... SİLÂHŞÖRLERİN ŞERRİNDEN KURTULAMADIK GİTTİ!
ARKANA DİKKAT TONTON!
YİNE Mİ?

BEN DE BU HAYVANIN ŞERRİNDEN KURTULAMADIM!
AMAN-ALLAH! BÜYÜK BİR AKROBATSIN TONTON!
DLENG DLENG

BİR MİLYON ACI KÖFTE! BOYNUZLARINI KOPARTACAĞIM!

SAKIN HA TONTON! NERON'UMA DOKUNMA!.
KENDİMİ MÜDAFAA ETMİ. YEYİM Mİ YANİ?
DOĞRU SÖYLÜYOR..

..SÜKÛNET İSTİYORSANIZ BU PİS KOKULU HAYVANLARIN KÖKÜNÜ KAZIMAMIZ GEREK!

OLAYLARA SEBEBİYET VEREN SİZLERSİNİZ!.
BİZLER Mİ?.
SİLÂHŞÖRLERİN HERGÜN SALDIRDIĞINI GÖRMÜYOR MUSUN?
DOĞRU! ARKADAŞLARIMLA BEN GELMESEYDİK SALDIRININ SONUCU NE OLURDU, ALLAH BİLİR!.

cizgiburcu.com/alio68

AZ SONRA ŞEHİRDE ..
ALTINCI KÖFTE TABAĞI HAZIR! AHÇI BUNU BİTİREMİYECEĞİNİZE BİR DOLAR BAHSE GİRDİ!.
HA!HA! BİR DOLARI KAZANACAĞIMI BİLİYORUM.!
OH! ŞU GELEN KOYUN ÇOBANLARINDAN BİRİ DEĞİL Mİ?
ADAMA BAK! HARPTEN ÇIKMIŞA BENZİYOR!
LOKANTA
HERBERT'İN BAŞINA GELENLERİN YANINDA BENDE BİR ŞEY YOKSAYILIR!
SANA NE OLDU ?
YAY CANINA! YİNE Mİ HÜCUM ETTİLER?
KULÜBELERİ ATEŞE VERDİLER! KOYUNLARI ÖLDÜRDÜLER.. HERBERT DE YARALI..
LOKANTA
..BELKİ DE ÖLMÜŞTÜR.! BIKTIM ARTIK! GERİYE KALAN HAYVANLARLA GİDİYORUM..!

ÇABUK KÖYE KOŞALIM!
BEYİM, KÖFTELE-RİNİZ!?
SEN YE!
HAYALLAH! BİR DOLARI KAYBET-TİM..!
AZ SONRA..
ÇOK YARALI VAR MI?
YALNIZ HERBERT... HEPSİ ONUN ÜZERİNE ÇULLANDI..
SANKİ BİRŞEY. ARAR GİBİ EVİNİ DİDİK DİDİK ETTİ-LER.. SONRA DA YAKIP HAYVANLA-RINI ÖLDÜRDÜ-LER!
ZAVALLI ARKA-DAŞIM..!
NERON! NERON NEREDE..?
BIRAK O PİS HAYVANI! KENDİ-NE BAK! YA-RAN NEREDE?
OMUZUM DA!

YALVARIRIM GİT NERONU BUL! ÇOK MÜHİM!
ATEŞİ YÜKSELDİ.. O AZGIN TEKESİNİ SAYIKLIYOR..
ONU ELE GEÇİRDİLERSE BENİM İÇİN HERŞEY BİTTİ!
PEKALÂ, ARAYA-CAĞIM!
NEREDE OLABİLİR? AAAH!..
DLENG!
ÇOK KAN KAYBETMİŞ AMA İYİLEŞECEK!
AH! ELE GEÇİREMEMİŞLER.. BU BANA KUVVET VERDİ!
BANA KALIRSA HAYDUTLAR EVİNDE BİRŞEYLER ARAMIŞLAR HERBERT!
ARASINLAR! MÜHİM OLAN NERONUN KURTULMASI..
AMANALLAH! YİNE TEKEYİ SAYIKLIYOR! ATEŞİ DE YOK!
SAYIKLAMIYORUM!

AL BAKALIM BOYNUZLU HAYVANINI BULDUM!.
NERON, GEL YANIMA YAKLAŞ..!
BU HAYVANA NEDEN BU KADAR EHEMMİYET VERİYORSUN?
ÇINGIRAĞININ SESİNİ SEVERİM... NE GÜZEL ÖTÜYOR..!
DLENG...
SANA BİR SUAL SORDUM HERBERT..
OH! BUNU ANLAYAMAZSIN! KİMSE ANLAYAMAZ! HATTA İNSAFSIZ WİLCOX BİLE..
İNSAFSIZ WİLCOX KİM?.
BURANIN EN ZENGİN ARAZİ SAHİBİ!.
YOKSA BİLÂHÖRLERİN ONUN HESABINA ÇALIŞTIĞINI MI SANIYORSUN!?
WİLCOX SÖZDE HAYVAN YETİŞTİRMEYİ SEVER AMA BUNUN HAKİKATLE BİR İLGİSİ YOKTUR!

ŞU ADAMI BİR ZİYARET ETMELİ..!
SEN GİDERSEN SİLÂHŞÖRLER YİNE GELİR..!
BARON'LA TONTON SİZİ KORUR..!
SENİ DE TEDAVİ EDERİZ HELBERT! MERAK ETME!
GÜZEL! DAHA ÇOK NERON'LA İLGİLENİN! TONTON ONU SANA EMANET EDİYORUM!
BANA MI? BİR MİLYON BOYNUZLU KÖFTE!
EVET! ONA MUHAFIZLIK EDECEĞİNE YEMİN ET BAKALIM!
HA!HA! HAYVAN BAKICISI OLDUN!
ALAYIN SIRASI DEĞİL BARON!
DUYDUN MU?
HAYVANA ÇOK ÖNEM VERİYOR!

NORMAL BİR TEKE HALBUKİ! BUNDA BİR BİT YENİĞİ VAR..!
HAKLISIN! FIRSATINI BEKLER SONRA DA..
PEKALÂ! KÂİNATTAKİ BÜTÜN KÖFTELER ADINA YEMİN EDİYORUM! NERONU KO-RUYACAĞIM!
YENİDEN HAYATA DÖNDÜRDÜN BENİ TONTON!
ÇEKİL GİT KARŞIMDAN!
HA! HA! HAYDİ VA-ZİFENE! KRALINA SADAKATİ İHMAL ETME!
KRALIM MI? HANGİ KRAL?
DEMEK EMİRLERİMİ DİN-LEMEYİP ASAYİŞİ BOZMAYA DEVAM EDİYORSUNUZ HA!?
ŞERİF!..
KÖR MÜSÜN? SİLÂHŞÖR-LERİN EVLERİ YAKIP YIK-TIĞINI, ADAM YARALADI-ĞINI GÖRMÜYOR MUSUN? ONLARI TEVKİF ET-MEK İÇİN DAHA NE BEKLİ-YORSUN!?

186-14

ÇOBANLAR GELMEDEN BURADA HERŞEY SAKİNDİ! ARTIK YETER! SİZE İKİ GÜN MÜHLET! ÇEKİN ARABANIZI!
..AKSİ TAKDİRDE SİZLERİ BEN AVLIYACAĞIM..!
MAKÛL OLSANA ŞERİF..!
BOŞUNA NEFESTÜKETME! ADAM NUH DİYOR PEYGAMBER DEMİYOR!
BANA KALIRSA SİLÂHŞÖRLER ŞERİFİN HESABINA ÇALIŞIYORLAR..!
OLABİLİR!
TONTON NERON'U GÖZDEN KAÇIRMA..!
ANLADIK!
BRAVO BİGELİNUS!
BİGELİNUS'U TANIMAZSIN! NERON ROMAYI YAKARKEN BİGELİNUS ROMA VALİSİYDİ!
NE? BU KEÇİ ŞEHRİ YAKTI MI YANİ?
HA! HA! CAHİL!.. NERON ROMA İMPARATORU İDİ!

SAĞMA-LAMA! HAYVANDAN İMPARATOR OLUR MU?
OH! KALIN KAFALI! VAZ GEÇTİM ANLATMAKTAN...
BU SIRADA...
İNSAFSIZ WİLCOX MU? ÇİFTLİĞİ KASABA SINIRINDADIR!
SAĞOL!
POSADA RIO

HEY! ARKADAŞI FALAN DEGİLSEN ORAYA GİTMENİ TAVSİYE ETMEM! YABANCILAR HOŞ KARŞILANMAZ ORADA..!

DİNLEMEDİ BİLE.. YAZIK OLACAK GENÇLİĞİNE!
POSADA DEL RIO

İŞTE WİLCOX ÇİFTLİĞİ..
WİLCOX ÇİFTLİĞİ
İŞ ARAMAYA GELDİNSE TORNİSTAN! ADAMA İHTİYACIM YOK..!

PATRONUNA ÇOBANLARDAN BİR MESAJIM VAR..!

DUYMADIN MI? ÇOBANLARDAN MIŞ.. DAHA NE BEKLİYORUZ?
EĞLENCE ÇIKTI.. HA!HA!
ATILIN ÇOCUKLAR!
PİS KOKULU ÇOBANLARA KARŞILAMA TÖRENİ YAPARIZ..!
WILLCOX ÇİFTLİĞİ
ÇOK MEMNUN OLDUM..!
YUMRUK YUMRUĞA DÖVÜŞTE...
OOFF!
...KARŞIMDA DURACAK ADAM GÖREMİYORUM..!
AH!.
SMACK!
NE OLUYOR?
AAAYY.!
ÇOBANLARIN GÖNDERDİĞİ BİRİ GELDİ MR. WILCOX.

CESARETE BAK! LÂYIK OLDUĞU DERSİ VERDİKTEN SONRA BANA GETİRİN!.
OOF!
MİSAFİRPERVERLİĞİNİZE DİYECEK YOK!.
ANLAŞILDI! BU İŞİ SİLÂH HALLEDECEK..!
OH!!
ÖYLE Mİ SANDIN?.
LÂNET OLSUN!.
PATRONUN HANGİ CEHENNEMDE? SÖYLE!.
VAY CANINA!.

BU KADARI YETER..!
AYAK SESLERİ YAKLAŞIYOR! GEL BAKALIM ÇOBAN!.
SESLER KE - SİLDİ.. NE YAPIYOR ACABA ..?!
KAÇTI MI YOKSA? HAYIR, KAÇMAZ!.
BENİ Mİ BEKLİYOR - SUN ?
NE ?
USTA AVCI SAYILMAZ - SIN..!
KÖRŞEY - TAN..!

GAFİL AVLAMAYA BAYILIRIM..
ŞİMDİ DE GELELİM ZAVALLI ÇOBANLARIN ÜSTÜNE SALDIĞIN SİLÂHŞÖRLERE...
SEBEP BU İSE YANILDIN! ONLARLA HİÇ BİR İLGİM YOK BENİM.
BU YABANCI YİNE SAHNEDE DEMEK..!
SEN DE HEP KAVGANIN SONUNA YETİŞİYORSUN ŞERİF!
ÇOBANLARI AYAKLANDIRMAN YETMİYORMUŞ GİBİ ŞİMDİ DE NAMUSLU İNSANLARI RAHATSIZ EDİYORSUN..!
KODESE KAPATACAĞIM SENİ.. BUNU ÇOKTAN HAKETTİN..!
FİKRİNİ ÖĞRENMEK HOŞUMA GİTTİ - AMA ORASI BİRAZ DAHA BOŞ KALACAK..!
NE O.? EMRİME KARŞI MI GELİYORSUN ?

comicbooks & pulps

BENİM KÜÇÜK KÖFTELERİM.. GÜZELCE KIZARMAYA DEVAM EDİN!.. BİRAZ TUZ ALIP GELİYORUM..
..BİRAZDAN MİDEME İNECEKSİNİZ!
MİAM! OH! KÖFTELERİM.. PİS HAYVAN..
TONTON NEDEN KÜKREDİ? SİLÂH SESLERİ DUYUYORUM..!
BANG!
ÇILDIRDIN MI TONTON?!
İMPARATORUN BÜTÜN KÖFTELERİ YEMİŞ..!
BANG!
BANG!
BANG!

186-22

GÖRDÜN MÜ? KIZDIRDIN HAYVANI!
ZAVALLI NERON'UMA NEDEN İŞKENCE EDİYORSUN TONTON?
İŞKENCE EDEN BEN MİYİM, YOKSA O MU?
KÖFTELERİMİ YEDİ! ŞİMDİ DE BOYNUZLARINI EN HASSAS YERİME BATIRDI! SONRA DA KABAHAT BENDE OLUYOR..!
BU SIRADA EVİN ÖNÜNDE..
HEPSİ İÇERİ GİRDİ.. HAYVANI KAÇIRMANIN TAM ZAMANI..!

SONUNDA NERON'LA İYİ ARKADAŞ OLACAĞINIZDAN ŞÜPHEM YOK..!
ASLA..!
EYVAH! NERON'UN ÇINGIRAK SESİ DUYULMUYOR..!
GALİBA NERON, TÜYDÜ...
AMANALLAH! BİRİ İPİNİ KESMİŞ! HAYVANI ÇALDILAR..!
ÇALDILAR MI? OH.. ONLAR ÇALDI..
ONLAR KİM?
SİLÂHŞÖRLER!
APTAL APTAL KONUŞMA! ONLAR SADECE ÖLDÜRÜYORLAR..!
EVET AMA HERŞEYİ ANLADILAR.. ONUN İÇİN DE ÇALDILAR..!
NEYİ ANLADILAR?

İZAH EDECEK VAKİT YOK TONTON.. NERON'U BULMAMIZ LÂZIM..
EĞER BU HAYVANIN NEDEN BU KADAR KIYMETLİ OLDUĞUNUN SEBEBİNİ ANLIYORSAM, ARAP OLAYIM..!
HAYVANI KIYMA YAPIP YEMEK GELİYOR İÇİMDEN.. BUNA RAĞMEN ONU HAYDUTLARIN ELİNDEN KURTARMAYA MECBUR KALIYORUM.. ÇOK ACI..!
BAK NERON'UN AYAK İZLERİ! ŞEHRE DOĞRU GİTMİŞLER..!
ZAVALLI ŞEHİR.. NERON, ROMA GİBİ BURAYI DA YAKACAK..!
!!
HA! HA! HA!
BU SIRADA:
BABA! BİZ BURADA OLSAYDIK YABANCININ HESABI ÇOKTAN GÖRÜLMÜŞ OLURDU..
MERAK ETME BULURUZ ONU..! O ZAMAN WİLCOX LARLA UĞRAŞMANIN NE DEMEK OLDUĞUNU ANLAR..!

AZ SONRA ŞEHİR LOKANTASINDA...
CHARLY! ÇABUK BİR BİRA!..
HAYIRDIR SANDY? NİYE BU KADAR HEYECANLISIN?
NASIL HEYECANLANMAM.. WILCOX'UN İKİ OĞLU İNSAN AVINA ÇIKTI!
KIZIL SAÇLI YABANCI BİRİNİ ARIYORLAR!
KIZIL SAÇLI YABANCI MI? FAKAT..
VAY CANINA.. İŞTE ARADIKLARI!
DUYMADIN GALİBA?
DUYDUM! NE OLMUŞ?

WİLCOX'LARI TANIMIYORSUN DELİKANLI! KUDURMUŞ AYI YANLARINDA KUZU GİBİ KAÇAR!
YANİ BURADAN KAÇMAMI MI TAVSİYE EDİYORSUN?
SENİN İÇİN HAYIRLI OLUR.. BARİ ATIN SU-RATLİ Mİ?
TAVSİYENE TEŞEKKÜR.. FAKAT YEMEĞİMİ BİTİRMEDEN SOFRADAN KALKMAK ÂDETİM DEĞİLDİR!
GİTMEK İSTEMİYOR.. O HALDE BİZ KAÇALIM!
ÇABUK WİLCOX'LAR NEREDEİSE GELİR!
BIG-HO
RİCA EDERİM ONLAR GİBİ YAP!
SAĞOL! SEN BİRAZ DAHA PATATES GETİR!
KIZIL SAÇLI BİRİ VAR.. ARADIĞIMIZ BU OLMALI..!
WİLCOX'LAR!

İMDAAT..!
İMDAAT..!
BUGÜN WİLCOX ÇİFTLİĞİNE GİDEN SEN MİSİN?..
BUYURUN, TAVUK KIZARTMASI NEFİS..!
BABAMA YAPTIKLARINDAN SONRA YAŞAMA HAKKINI KAYBETMİŞ BULUNUYORSUN..
AYAĞA KALK VE KENDİNİ MÜDAFAA ET..!
SAHİDEN TAVUKTAN TATMAK İSTEMİYOR MUSUNUZ?
SİLÂHINI ÇEK..!
OH..İNŞALLAH BİR ŞEY KIRMAZLAR..!
YEMEYE DEVAM EDİYOR..TEPEM ATMAYA BAŞLADI..!
İŞİNİ BİTİRELİM..!
FAKAT..
DAN!

AAH!

TAVUĞUN ÇOK LEZİZ OLDUĞUNU SÖYLEDİM.. NEDEN TATMADINIZ?
?!

BU SIRADA..

NERON ŞEHRİ HALÂ YAKMAMIŞ..! DUMAN YOK..
KENDİSİ DE GÖRÜNÜRDE YOK, AMANALLAH!.
OFFICE

LÂHANALARI YEDİĞİN YETER! PİS HAYVAN!.
?!

DUYMADIN MI LÂHANA DÜŞMANI?
İŞTE.. ORADA!
HIRSIZ DA PENCEREDE!

BANA HIRSIZ DİYEN KİM?

186-30

DEVAMI GELECEK SAYIDA

GALAKS

İLK TÜRK FEZA PİLOTU

APO

UZAY İMPARATORU

İNTERKOS İLE "T-22" İSTASYONU ARASINDAKİ RADYO BAĞLANTISI KESİLMİŞTİR. DURUMU ARAŞTIRMAK İÇİN I VE II Nº'LU KOMANDO EKİPLERİ GÖREVLENDİRİLİR.. FAKAT BİR SÜRE SONRA İKİ GEMİ ARASINDAKİ BAĞLANTI DA KESİLİR...

ozanbaris & paliotto

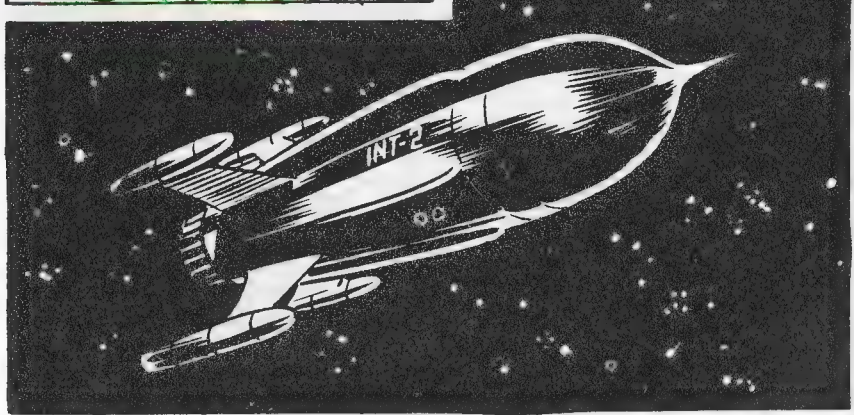

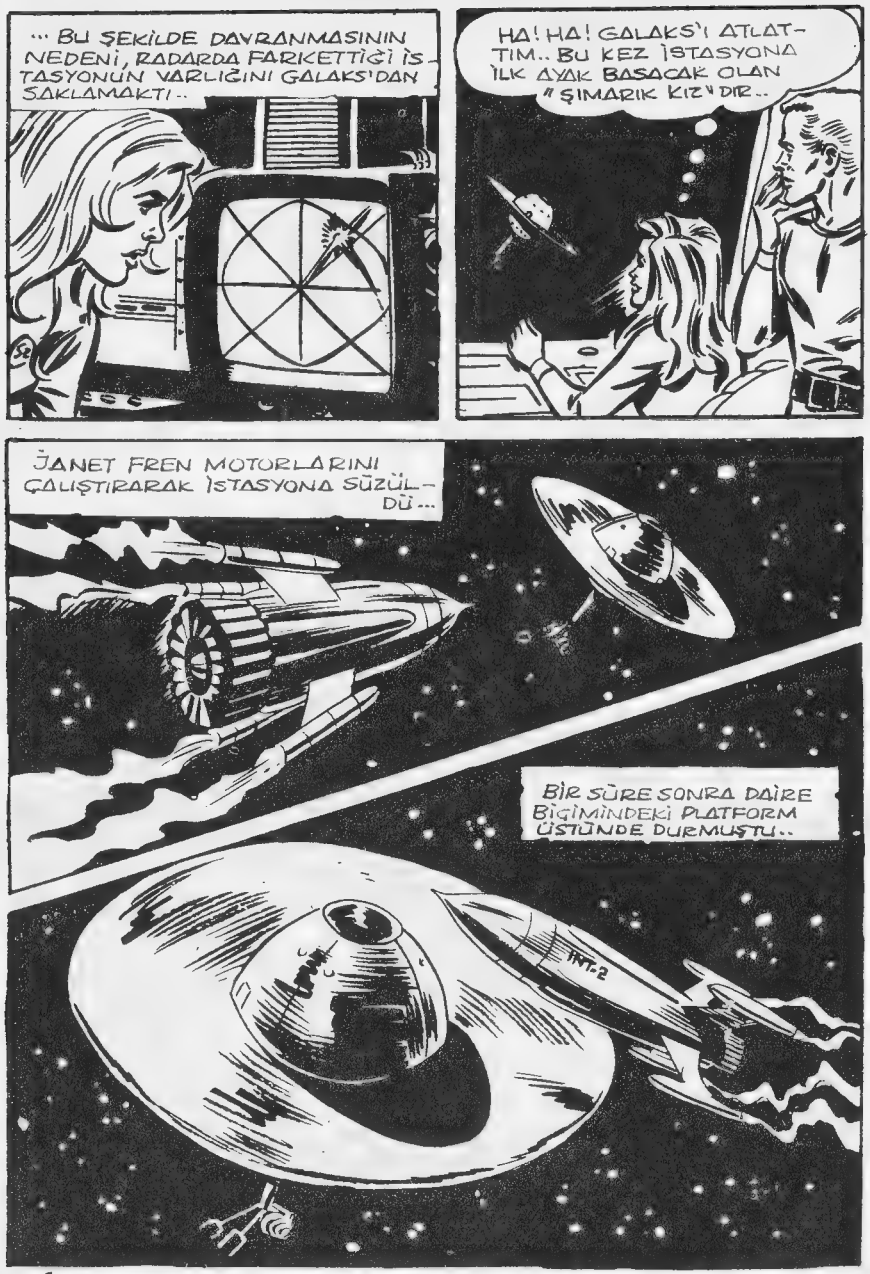
... BU ŞEKİLDE DAVRANMASININ NEDENİ, RADARDA FARKETTİĞİ İSTASYONUN VARLIĞINI GALAKS'DAN SAKLAMAKTI..
HA! HA! GALAKS'I ATLATTIM.. BU KEZ İSTASYONA İLK AYAK BASACAK OLAN "ŞIMARIK KIZ" DIR..
JANET FREN MOTORLARINI ÇALIŞTIRARAK İSTASYONA SÜZÜLDÜ...
BİR SÜRE SONRA DAİRE BİÇİMİNDEKİ PLATFORM ÜSTÜNDE DURMUŞTU..
INT-2

"T-22" DE BULUNDUĞUM SÜRECE KOMUTALAR SENDE, PETER..

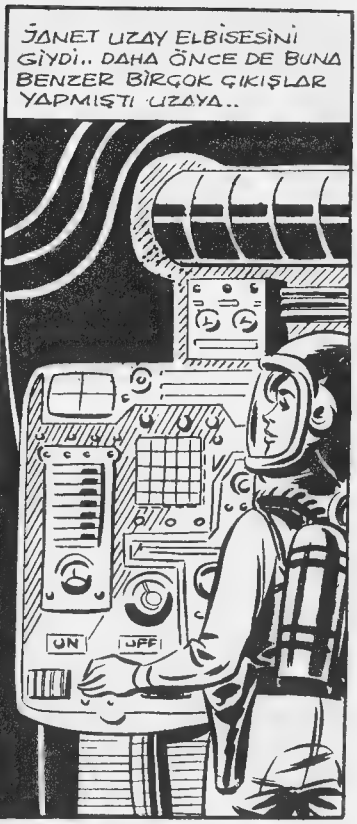
JANET UZAY ELBİSESİNİ GİYDİ.. DAHA ÖNCE DE BUNA BENZER BİRÇOK ÇIKIŞLAR YAPMIŞTI UZAYA..
ON
OFF

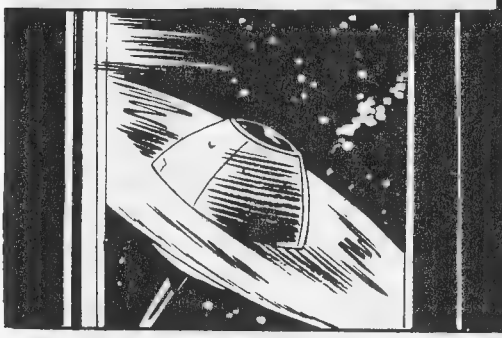

SUNİ PEYKLERİN ONARIMINDA, YA DA KAZAYA UĞRAMIŞ GEMİLERİN PERSONELİNİ TOPLAMA İŞİNDE BULUNMUŞTU..

TUHAF.. PERSONELİN KURTUL-DUKLARI İÇİN SEVİNÇ GÖSTERİSİNDE BULUNMA-SI GEREKİRDİ..
HMM-- BUNDAN HOŞLAN-MADIM.. ACABA İÇERDE NEYLE KARŞILAŞACA-ĞIM?..
BURASI OTUZ KİŞİYİ BA-RINDIRACAK NİTE-LİKTE, BİR ÇEŞİT KÜÇÜK KÖY GİBİYDİ..

KUŞKUSU HER AN ARTAN JANET İLERLEDİ..
AH..KEŞKE YERİ-MİZİ GALAKS'A BİLDİRSEYDİM..!
TEREDDÜTÜNÜ YENEREK İSTAS-YONUN GİRİŞİNE DOĞRU YAKLA-ŞIRKEN...
OOH..!
..BİRDEN ÇELİK BİR KAPI ARALANDI..

ozanbarus @ palio68

JANET.. YÜZBAŞI DOOD'U UZAY OKULUNDAN TANIMASINA RAĞMEN BU TUTUMUNA ANLAM VEREMEMİŞTİ..

İÇERİ GİRİN..!

CAM BİR ODADA "T-22" NİN PERSONELİ OLDUĞU ANLAŞILAN YİRMİYE YAKIN ADAM VARDI..

"MANDRAGA" GEZEGENİNE GİTTİĞİMİZDE HEPİNİZ SERBEST OLACAKSINIZ..

MANDRAGA MI? FAKAT ORADAN KİMSENİN GERİ DÖNMEDİĞİNİ SİZ DE BİLİYORSUNUZ, YÜZBAŞI..!

İNTERKOS'UN ORAYA GÖNDERDİĞİ GEMİLERİN YANARAK NASIL İNFİLÂK ETTİĞİNİ DUYMUŞSUNUZDUR..
BROOM!
BİLİYORUM!.. FAKAT "T-22" O ISIYA DAYANACAK.. UZAY İMPARATORUNU ORAYA İNDİRMEK İÇİN DAYANMASI GEREK..
DOOD TUTUKLULARI BIRAKIP UZAKLAŞTI..
DOOD EN İYİ İSTASYON ŞEFLERİMİZDEN BİRİYDİ... OYSA İNANILMAZ BİR DURUM BU.. NE OLDU BURADA?.

HERSEY TELSİZİMİZİN BOZULMASIYLA BAŞLADI.. DÜNYA İLE İRTİBATIMIZ KESİLMİŞTİ..
DOOD UZAYDA KAYBOLUP DÜNYA TARAFINDAN UNUTULACAĞIMIZA KENDİNİ İNANDIRDI..
...VE BU DÜŞÜNCENİN SABİT FİKİR HALİNE GELMESİ SONUCU DA ÇILDIRDI.. SİLÂHLARIMIZI TOPLAYARAK BİZİ BURAYA HAPSETTİ..
PEKİ İSTASYONUN İDARESİNİ ELE ALMAYI DENEMEDİNİZ Mİ HİÇ ?
İMKÂNSIZ BU..BAKIN!.

BU SIRADA, JANET'İN GEMİDE KALAN YARDIMCISI MERAKLANMAYA BAŞLAMIŞTI..

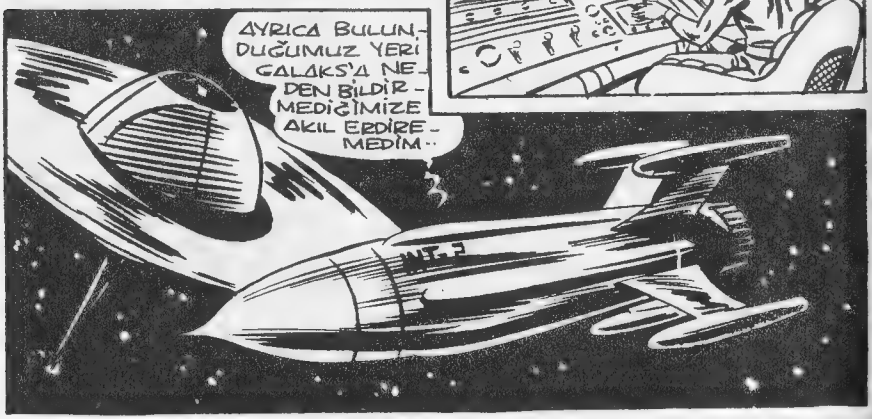

ozanbaris & pallo99

YÜZBAŞI DOLÇE "T-22" YE GEÇTİ.. ŞEY... BEN DE MERAKLAN— MAYA...
!?
!?
TAM SIRASI.. RADYO YİNE BOZULDU..
HAYIR, APO-- INT-2 'DE TUHAF ŞEYLER OLUYOR..GİDELİM.
YARDIMCI PİLOT, YÜZBAŞI DOOD' UN BELİRMESİYLE ŞAŞIRMIŞTI..
SENİ ÖLDÜREBİ— LİRDİM..
!!!
..FAKAT MANDRAGA 'DA HERKESE İHTİYACIM VAR.. BENİ TAKİP ET..!

AZ SONRA TUTUKLULARA PETER DE KATILDI..
EMRİNİZE İTAAT ETMEDİĞİM İÇİN ÖZÜR DİLERİM, YÜZBAŞIM..
???
...FAKAT İSTASYONUN YERİNİ GALAKS'A BİLDİRMEYİ UYGUN BULDUM!.
BRAVO PETER! GALAKS YERİMİZİ ÖĞRENDİĞİNE GÖRE BİR KURTULMA ŞANSIMIZ DAHA VAR..
YANILIYORSUNUZ DOLGE!.
GALAKS'IN GEMİSİNİN "T-22" YE YAKLAŞMASINA FIRSAT VERMEYECEĞİM..HATTA ONU İMHA ETMEK PAHASINA OLSA BİLE..

BİRAZ SONRA İSTASYON INT-1'İN EKRANINDA BELİRDİ...

FAKAT DOOD, GEMİNİN YAKLAŞMASINI İZLİYORDU.. KOMUTALARDAN BİRİNE BASARAK..

...TUTUKLULARA ÇEVRİLİ İMHA EDİCİ SİLÂHI CAM ODADAN ALDI..

DOOD "INT-1"İ FARKETTİ.. ONU İMHA EDECEK... ARTIK BİR KORKUMUZ KALMADI.. TAM ZAMANI!..

BU ARADA DOOD, GALAKS'IN GEMİSİNİ İZLİYORDU..
BİRAZDAN MENZİLE GİRECEK..
BU SESSİZLİK HOŞUMA GİTMEDİ APO...VARLIĞIMIZDAN HOŞLANMAMIŞA BENZİYORLAR..
GALAKS İÇGÜDÜSEL BİR HAREKETLE GEMİSİNİ İSTASYONUN ALTINA ÇEVİRDİ..
AYNI ANDA DA TERKETTİĞİ BÖLGEDE İMHA EDİCİ IŞIN PARLADI BİR AN...

186-46

TOM BRAKS - Haftalık Mecmua. Sahibi ve Sorumlu Yönetmeni : M.Sezen Yalçıner Genel Sekreter:Vecahat Günege.Türkiyede neşir hakkı TAY YAYINLARI'na aittir İdare yeri : Türbe Kledfarer caddesi No:16 Kat:3 D:5 İstanbul Tel: 22 45 32

186-47

BASKI: CİHAN MATBAACILIK KOLL. ŞTİ.
☎ 273445-267314 İSTANBUL

1/1/1973

JANET'İN SESİ SAKİN VE İKNA EDİCİYDİ..

ozanbarış & palio68

DEVAMI GELECEK SAYIDA

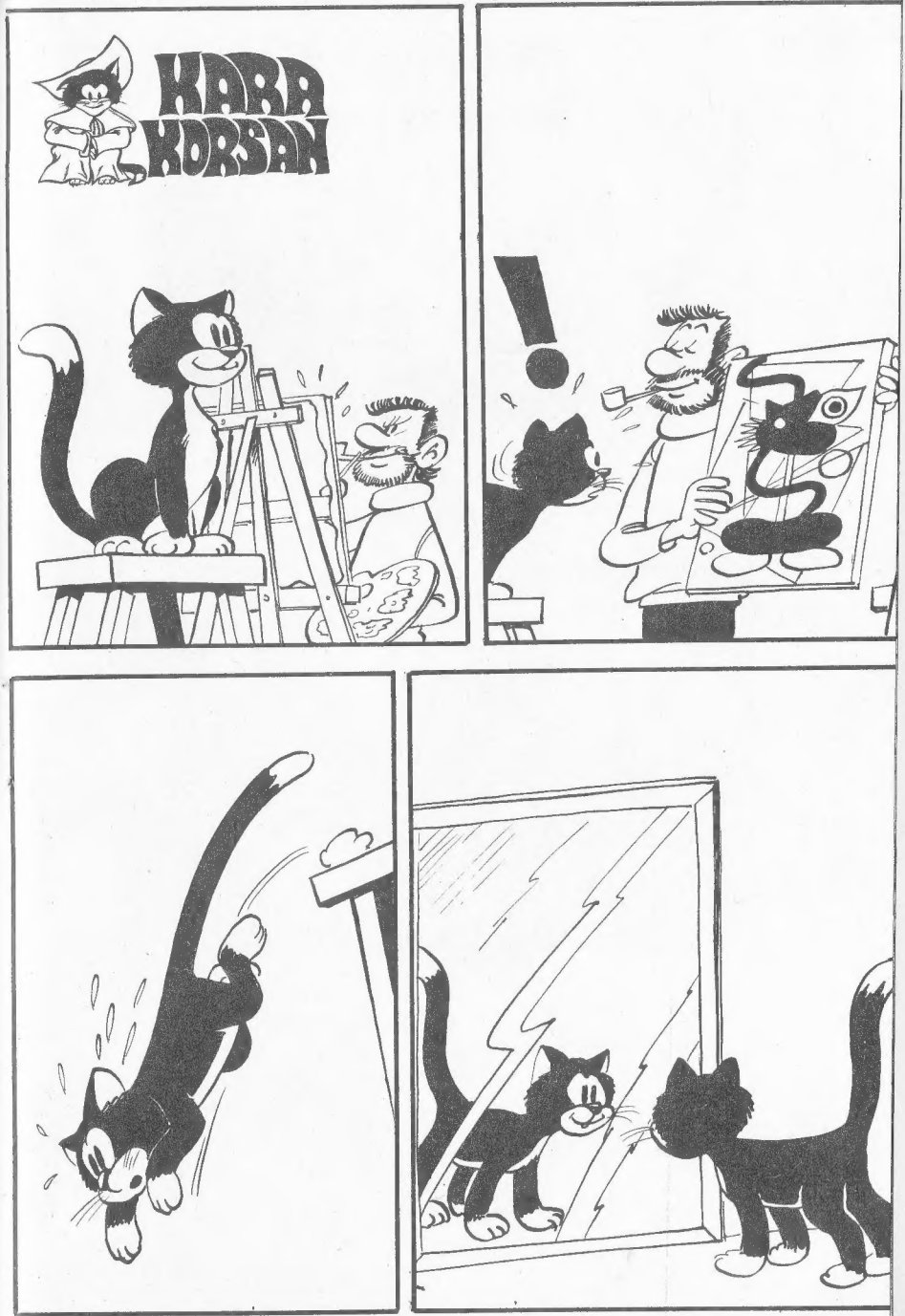
KARA
KORSAN

ŞEBNEM'İN 8. KİTABI CIKTI!

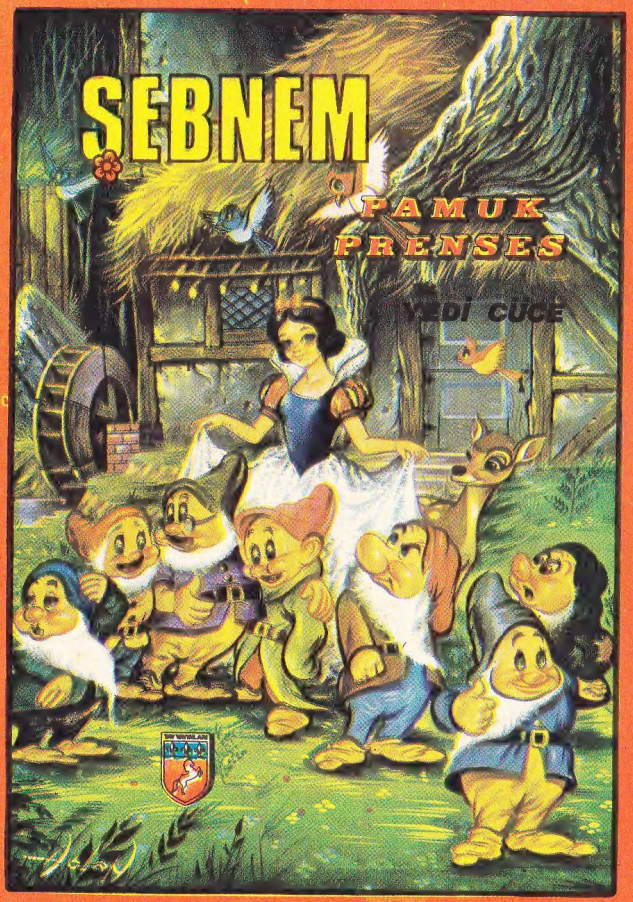

ŞEBNEM serisinden çıkan kitaplar:

1- ŞEBNEM defile yapıyor
2- ŞEBNEM canlı bebekler
3- ŞEBNEM küçük gelin
4- ŞEBNEM masallar aleminde
5- ŞEBNEM köylü güzeli
6- ŞEBNEM maskeli baloda
7- ŞEBNEM *kücük anne*

BÜTÜN BAYİLERDE